

BOLLETTINO EPIDEMIOLOGICO

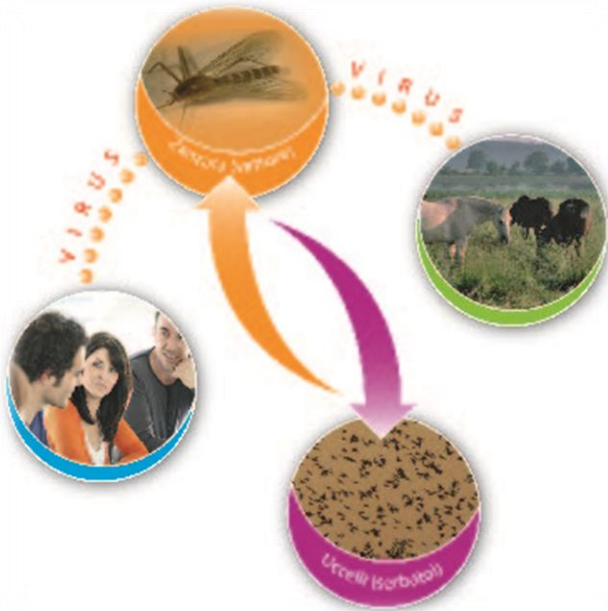

WEST NILE DISEASE IN EUROPA E NEL BACINO DEL MEDITERRANEO

2020



 **CESME**
Centro di Riferenza Nazionale

Casi di West Nile Disease sono stati confermati nell'uomo e negli uccelli in 6 paesi dell'Europa e del bacino del Mediterraneo.

STATO	SPECIE	No. CASI TOTALI	No. CASI CONFERMATI
FRANCIA	EQUIDI	1	1
GERMANIA	UCCELLI	28	28
GRECIA	UOMO	22	22
ITALIA	UCCELLI	35	35
	UOMO	22	22
	EQUIDI	5	5
ROMANIA	UOMO	2	2
SPAGNA	EQUIDI	7	7
	UOMO	6	6

Tabella 1. Numero di casi (probabili e confermati) di West Nile Disease in Europa e nel bacino del Mediterraneo



Figura 1. Distribuzione geografica dei casi (probabili e confermati) di West Nile Disease in Europa e nel bacino del Mediterraneo



1. Per i Paesi dell'Unione Europea – casi probabili e casi confermati secondo la definizione fornita dall'EU
2. Per i Paesi dell'Unione Europea – casi confermati secondo la definizione fornita dall'EU

http://ec.europa.eu/health/ph_threats/com/docs/1589_2008_en.pdf

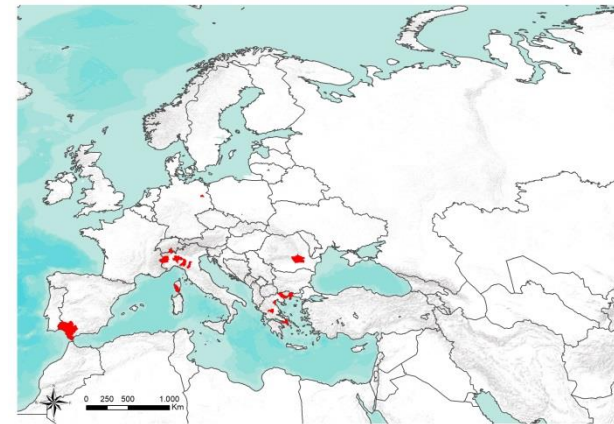

 **CESME**
Centro di Referenza Nazionale

STATO	FONTE
Grecia	<u>Hellenic Center for Disease Control & Prevention</u>
Italia	<u>VETINFO</u> <u>ISS</u>
Germania	<u>OIE</u>
Romania	<u>ecdc</u>
Spain	<u>JUNTA DE ANDALUCIA</u>
Francia	<u>OIE</u>

Informazioni sulla malattia, la legislazione in vigore ed altre notizie utili sono disponibili sul sito:
http://sorveglianza.izs.it/emergenze/west_nile/emergenze.html

Tabella 2. Fonte delle informazioni e link di riferimento

CONTATTI

Centro Studi Malattie Esotiche (CESME)

Centro Nazionale di Referenza per lo studio e l'accertamento delle malattie esotiche degli animali riconosciuto con Decreto Ministeriale del 2 Maggio 1991. Istituto Zooprofilattico Sperimentale dell'Abruzzo e del Molise G. Caporale, Campo Boario, 64100 Teramo.

Tel: 0861 3321 Fax: 0861 332251
cesme@izs.it

